



UnB | PRC

Coordenação de
Parques e Jardins

Proposta de Arborização da Praça do RU Campus Darcy Ribeiro - UnB

Etapa de Projeto: Estudo Preliminar

Coordenação: Julio Pastore

Elaboração: Cleiton do Carmo

Desenho: Cleiton do Carmo

Solicitação: PRC

Tipo de Projeto: Paisagístico

Número do Processo: -

Centro de Custo: PRC

Local: Campus Darcy Ribeiro

Área: 5.858m²

Data: Setembro / 2020

Nº de Folhas: 06



SITUAÇÃO - RESTAURANTE UNIVERSITÁRIO,
CAMPUS DARCY RIBEIRO

ESC.: 1:25000



LOCAÇÃO - RESTAURANTE UNIVERSITÁRIO,
CAMPUS DARCY RIBEIRO

ESC.: 1:2500





- Canteiros vazios
- Árvores mortas/doentes
- Árvores com formigas e cupins

- Necessidade de sombreamento
- Recuperação estética
- Replanto nos canteiros

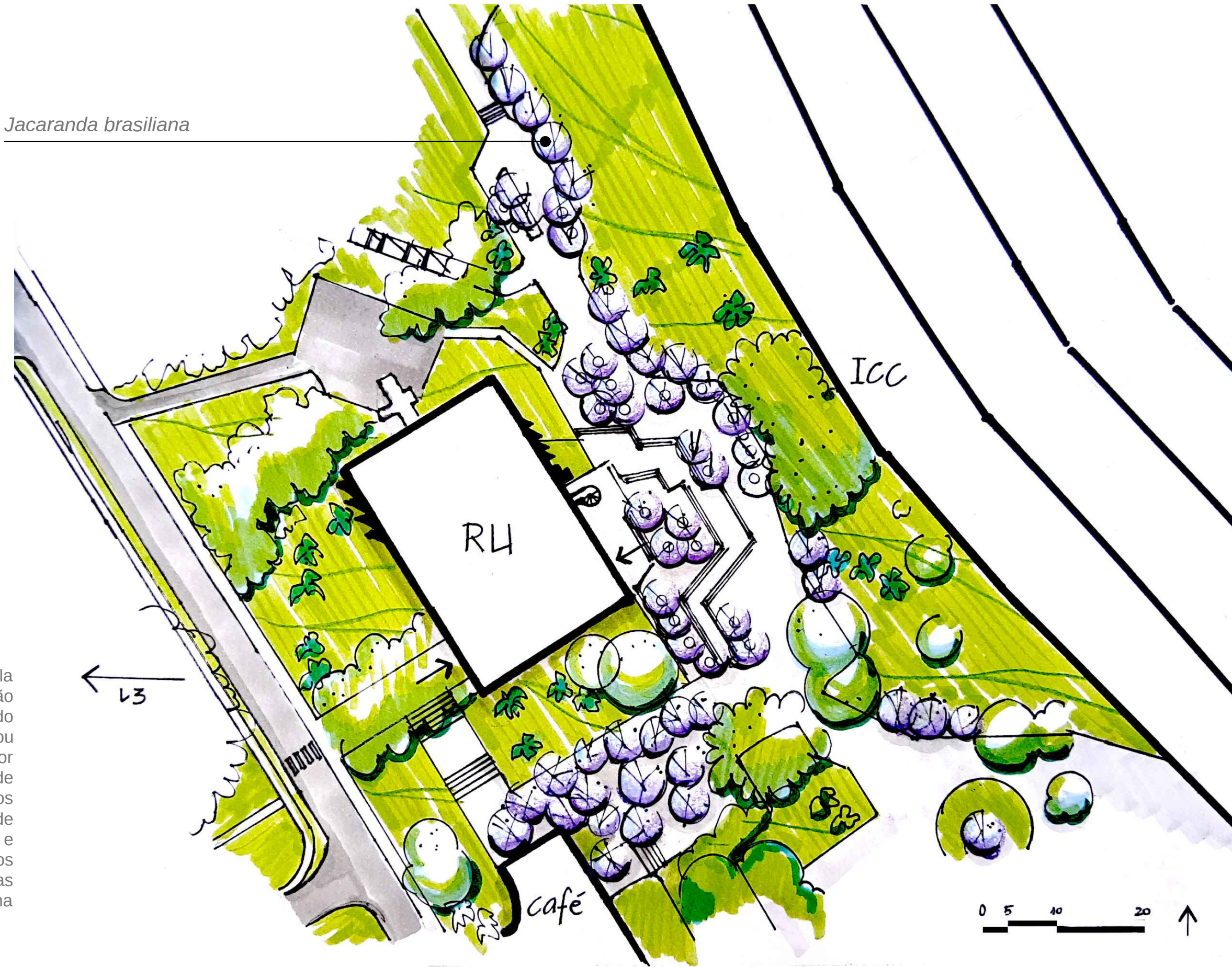

Área muito frequentada pela comunidade acadêmica, coração da nossa Universidade, a Praça do RU está hoje sem arborização ou com árvores comprometidas por formigas, cupins e anos de falta de cuidados. Assim, para iniciarmos um movimento positivo de **recuperação** da beleza cênica e sombra no local, estaremos investindo em **podas** das antigas árvores junto a **replantios** na praça.



Jacaranda brasileira

Herbáceas floridas

Espécies a serem suprimidas

- **Jambo-branco**
Árvores na lateral do RU e abaixo do Banco do Brasil com cupins e formigas
- **Patas-de-vaca**
Em processo de morte
- **Ficus**
Espécie com raízes agressivas

Observações:

1. Todos os canteiros atualmente vazios serão ocupados com **Jacaranda brasiliana**, espécie com grande potencial paisagístico e capaz de proporcionar sombra aos passeios e ao mobiliário existente.
2. Os canteiros cujas árvores estiverem **mortas ou em processo de fim**, também darão lugar às mudas de Jacarandá.
3. Árovres que, não indicadas na planta, mas que estejam na lista de espécies a suprimir, assim como demais casos isolados, serão analisadas pela coordenação do prejeito.



PLANTA DE SUPRESSÃO ARBÓREA

ESC.: 1:750

Espécie a ser plantada

- *Jacaranda brasiliana*
Jacarandá-boca-de-sapo / Caroba

Quantidade de mudas: 56



Flor e fruto do Jacarandá

Observações:

O Jacaranda brasiliana é uma árvore nativa do cerrado que, além da sua beleza excepcional, é resistente ao clima local, longo e proporciona um bom sombreamento. Pode chegar até 10 metros de altura e apresenta floração em tons de lilás, que podem ocorrer em outubro e em maio.

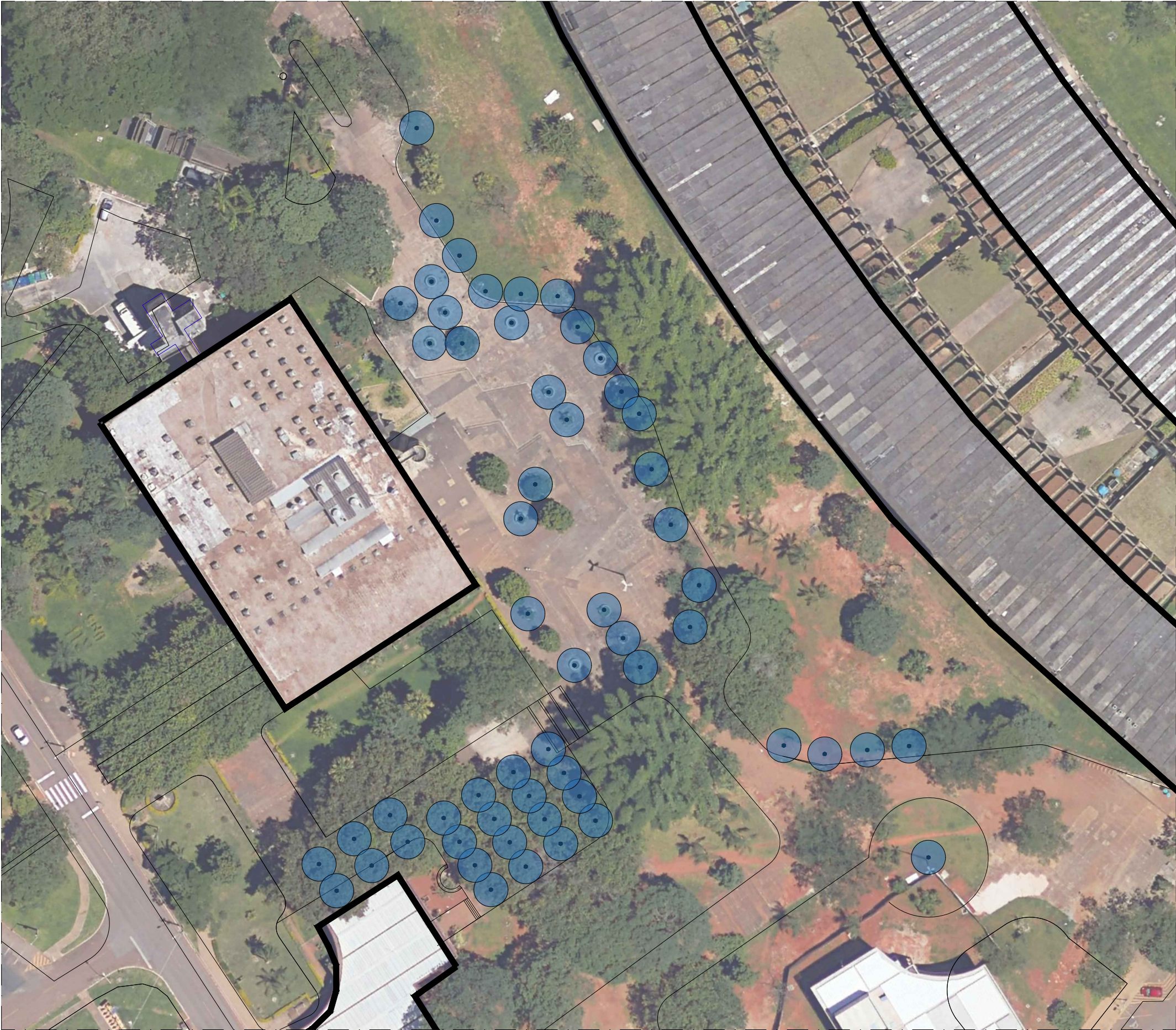

PLANTA DE PLANTIO

ESC.: 1:750

